Helium-Red AOT HELIUM-RED

0200HO11884 SWINGMAN-RED x SALVATORE RC x SUPERSIRE

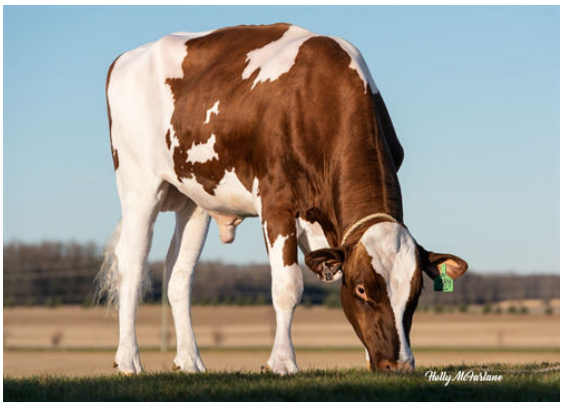

FERTILITY FIRST CALVING EASE RED & WHITE

WESTCOAST SWINGMAN RED
AOT SALVATORE HICCUP VG-88-5YR-USA GMD
MR SALVATORE RC
COOKIECUTTER SSIRE HAS VG-88-4YR-USA DOM
SEAGULL-BAY SUPERSIRE
COOKIECUTTER MOM HALO VG-88-2YR-USA DOM

AOT SALVATORE HICCUP
DAM

COOKIECUTTER MOM HALO
THIRD DAM

COOKIECUTTER GLD HOLLER
FOURTH DAM

GTPI 2574

TD TL TY MWT TV 99%-I HH1F HH2F HH3F HH4F HH5F HH6F HCDF HMWF

Reg. #: HO840M3203570960	aAa: 243165	AVM: 123,234
Nasc: 03/11/2019	Kappa Caseína: AB	Beta Caseína: A1A2

PRODUÇÃO

53 Rebanhos 170 Filhas 95% Rep. MACE-G / 04-25

Leite lbs	Gordura lbs	Gordura %	Proteína lbs	Proteína %
335	**6**	**-0.03**	**0**	**-0.04**
NM$ **325**	CM$ **315**	FM$ **351**	GM$ **321**	DWP$ **285**
Eficiência Alimentar **45**	RFI **85**	Economia Alimentar **263**	Eficiencia em Metano **100**	

Média das Filhas Leite **26,344 lbs** Gordura **1,128 lbs** Proteína **855 lbs**

SAÚDE e REPRODUÇÃO

Immunity 103

Vida Produtiva	**3.4**	Imunidade das Vitelas	**98**
C.S.	**2.78**	Taxa Concepção Vacas	**0.9**
Taxa de Prenhez das Filhas	**0.7**	Taxa Concepção Novilhas	**0.4**
Sobrevivência	**1.9**	Facilidade de Parto	**1.4%** 89% Rep.
Sobrevivencia Novilhas	**0.3**	Facilidade de Parto das Filhas	**2.1%** 77% Rep.
Índice de Fertilidade	**0.8**	Mortalidade das Crias	**5.2%**
		Mortalidade das Crias das Filhas	**4.2%**

CONFORMAÇÃO

44 Rebanhos 114 Filhas 93% Rep. MACE / 04-25

PTAT	**-0.31**	Composto Corporal	**-2.14**
Úbere Comp.	**-0.44**	Composto Leiteiro	**-0.99**
P&P Comp.	**-0.57**		

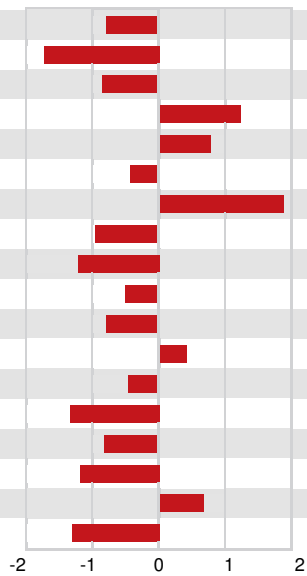

Estatura	Baixa	**-0.80**
Força	Debil	**-1.72**
Profundidade de Corpo	Raso	**-0.86**
Angulosidade	Costelas Abertas	**+1.23**
Ângulo de Garupa	Ísquios Baixos	**+0.80**
Largura Garupa	Estreita	**-0.42**
Pernas Vistas de Lado	Curvas	**+1.90**
Pernas Vistas de Trás	Fechadas	**-0.96**
Ângulo Casco	Fraco	**-1.20**
P&P Pontuação	Baixa	**-0.49**
Inserção Úbere Anterior	Fraco	**-0.80**
Altura Úbere Posterior	Alta	**+0.44**
Largura Úbere Posterior	Estreita	**-0.45**
Lig. Médio	Fraco	**-1.35**
Profundidade Úbere	Profundo	**-0.83**
Coloc. Tetos Anteriores	Abertos	**-1.18**
Comprimento Tetos Anteriores	Longos	**+0.69**
Coloc. Tetos Posteriores	Abertos	**-1.30**